



SAGPS

SISTEMA DE GESTION PARA PRESTADORES  
DE LA SALUD

# 01 | DESCRIPCION

Q-Tech SAGPS abarca toda la operatoria en la administración y gestión de prestadores de salud, desde Centros de Diagnóstico y/o Tratamiento hasta complejas Instituciones Sanatoriales, adaptándose a las necesidades de cada uno de ellos.

Totalmente modular, con interconexión a diferentes sistemas de validación on-line de Obra sociales y Prepagas, basado en estándares del mercado informático y desarrollado con las últimas tecnologías.

<b>GESTION OPERATIVA</b>	<b>GESTION ADMINISTRATIVA</b>	<b>GESTION MEDICA</b>
Gestión de Turnos Admisión en Guardia Admisión en Consultorios Externos Admisión en Internación Gestión de Servicios	Gestión de Cajas Facturación Gestión de Débitos Liquidación de Honorarios Médicos Adm. Cuenta Corriente Clientes Información de gestión / Tableros de comandos	Gestión de Enfermería Gestión de Farmacia Historia Clínica Informatizada

Q-Tech SAGPS es el resultado de 10 años de experiencias y desarrollos, llevados a cabo por profesionales responsables de áreas informáticas en importantes instituciones de Salud.

El objetivo principal de Q-Tech SAGPS es reducir al máximo la actividad burocrática administrativa para focalizar esfuerzos en la gestión sobre las actividades para lograr reducir costos y maximizar la calidad de atención.

- Entorno visual
- Totalmente parametrizable
- Modelo de datos relacional
- Sistema abierto
- Desarrollado bajo metodología "empresa sin papel"
- Totalmente modular y parametrizable
- Administración de políticas de seguridad propias
- Generación automática de informes
- Exportación de todos los informes a Excel, HTML, XML, dbf, etc.

Todos los sectores y servicios se interrelacionan a través del sistema informático, debido a que todos los datos se encuentran almacenados en un único repositorio, permitiendo así que la información registrada en el lugar donde se origina podrá ser consultada desde cualquier lugar de la institución.

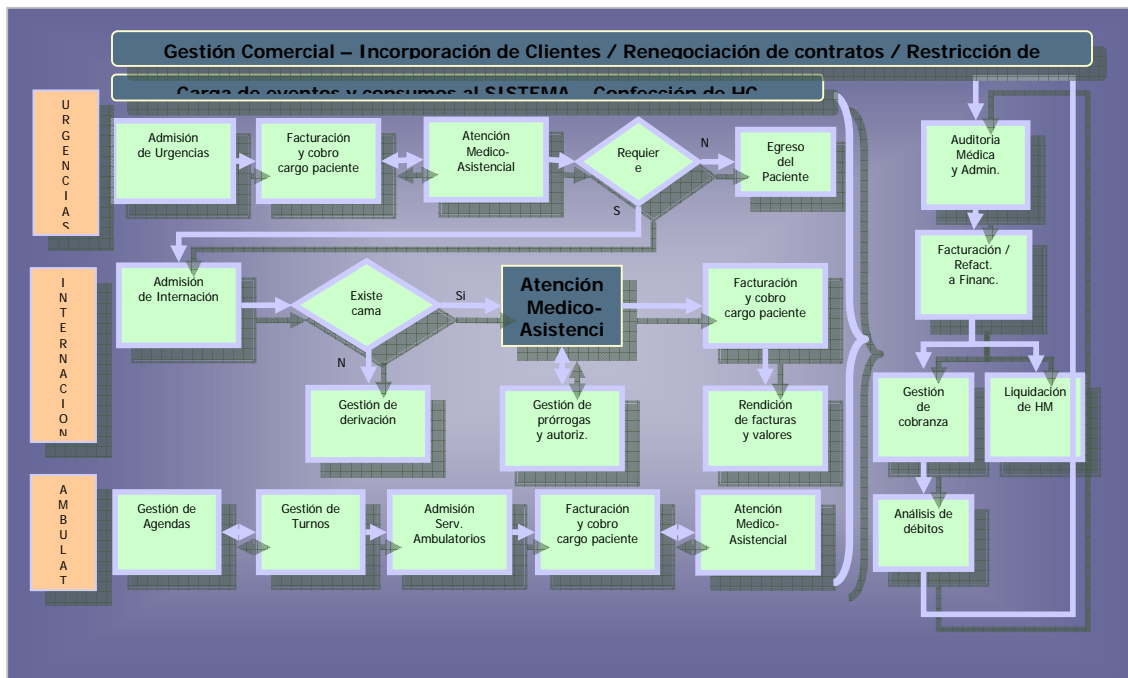

## 03 | FUNCIONALIDADES

### 03.1 | GESTION DE TURNOS

- Administración de **multi centros o sucursales**
- Administración de **agendas** de profesionales
- Asignación de **restricciones** a agendas
- Registro automático de feriados
- Consulta de **Normas Operativas** por institución
- Búsqueda del primer turno libre por especialidad y por profesional
- Toma de turnos
- Reasignación de turnos sin necesidad de reingreso de datos.
- **Reprogramación automática** de turnos
- Información estadística sobre asignación de turnos, registro de concurrencia, cuadro de demoras, etc. Excel, HTML, XML, dbf, etc.

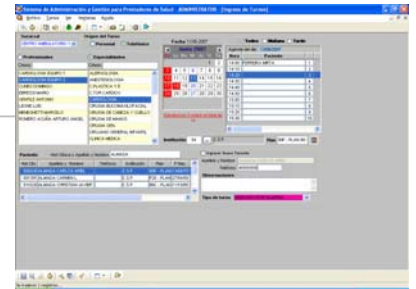

### 03.2 | GESTION AMBULATORIA

- Atención de Pacientes en, Consultorios externos con y sin turno previo.
- Registración datos del paciente que concurre por primera vez a la institución.
- Captura de datos del paciente por banda magnética de la credencial de la institución.
- Consulta de **Normas Operativas**
- Prácticas o prestaciones por profesional
- **HISTORIA CLINICA INFORMATIZADA**
- Ingreso de las prestaciones realizadas
- Emisión de comprobante de atención
- Facturación en forma automática de de Copagos / Aranceles.
- **Gestión de Cajas** directamente en el puesto de atención o caja centralizada.
- **Rendición de Cajas**
- Validación sobre protectivos o padrones de obra sociales y prepagas.
- **Validación ON-LINE** con Empresas de Medicina Prepaga (Conectividad)
- Estadísticas e Informes de gestión

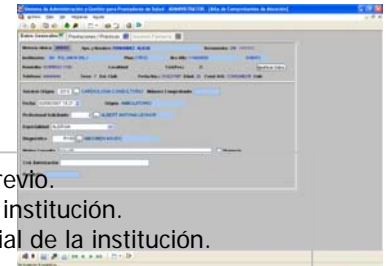

# 03 | FUNCIONALIDADES

## 03.3 | GESTION INTERNADOS

- Ingreso de pacientes, registrando datos del tanto del paciente, su cobertura, su internación
- Evolución de diagnóstico, Cambio de habitación, Cambio de cobertura del paciente
- Egreso de pacientes, registrando diagnóstico de egreso, fecha y condición de egreso.
- Consulta de Normas Operativas por institución y plan on line.
- Gestión de ordenes de internación, solicitud de prorrogas en forma automática.
- Registro de prestaciones, prácticas y consumos generales
- Registro de Medicamentos
- Administración Mapa de Camas
- Gestión de Caja
- Gestión de aviso de alta.
- Administración Cta. Cte. Paciente
- Adm. Pagos a cuenta
- Subsistema Gestión de FARMACIA
- Suministro de Medicamentos

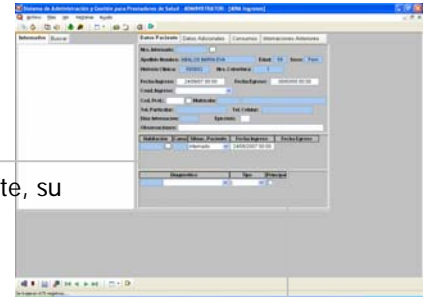

## 03.4 | FACTURACION Y DEBITOS

- Definición de parámetros de facturación
  - Flexible **Administración de contratos**.
  - Administración de **excepciones** en contratos
    - por institución
  - Administración de **excepciones a nivel de paciente**.
  - **Restricciones por institución**
  - Definición de **módulos**
  - **Contratos Capitados y extracápitas**
  - Generación de rendiciones mensuales por paciente
  - Facturación a instituciones
  - Administrador de Débitos y refacturaciones
  - Impacto de débitos en honorarios profesionales
  - Interfases contables
  - Estadísticas e informes de gestión
- 
- **Subsistema de Cuenta Corriente Clientes y Gestión de Cobranzas**

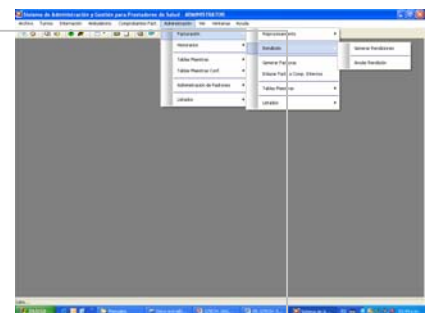

## 03 | FUNCIONALIDADES

### 03.5 | GESTION HONORARIOS

- Definición de Contratos profesionales
- Contratos por prestación
- Contratos escalares
- Deducciones especiales
- Cálculos preliminares
- Impacto deducciones por débitos
- Cierres mensuales
- Emisión detalles liquidación
- Emisión de cheques
- Interfases Contables
- Estadísticas e informes de gestión

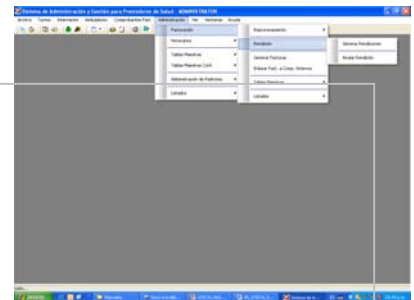

### 03.6 | TABLERO DE CONTROL

- Mas de **100 Informes** de gestión
- Preview por pantalla
- Visualización Gráfica
- Exportables a a mas de 20 formatos (xls, html, dbf, mdb, etc)

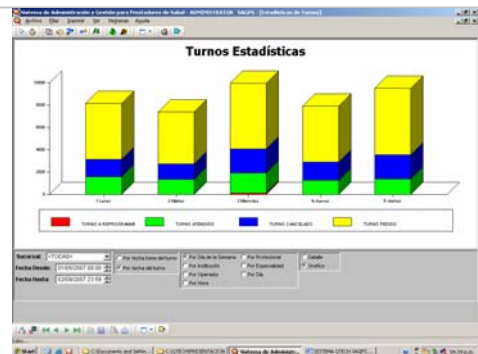

## 04| CONTACTO

MOLIERE 2991

(1419) Capital Federal

156 948 2455

[info@qtech.com.ar](mailto:info@qtech.com.ar)

[WWW.QTECH.COM.AR](http://WWW.QTECH.COM.AR)

